

## UPUTSTVO ZA MONTAŽU KSK-U1D

### 1. Montaža

Uređaj KSK-U1D je predviđen za nadgradnju (nadzorna ploča, vrata...) i montira se na vidnom mestu.

### 2. Montaža Rogowskog kalema

Rogovski kalem se montira oko provodnika kroz koji protiče struja (kabl, šina...) i to posebno na svaku fazu. Kalem se montira tako da se nosač kalema pričvrsti plastičnom vezicom za provodnik (sl.1). Kalem se potom zatvori probacivanjem slobodnog kraja kroz ušicu na donjem delu kalema i završava se spajanjem slobodnog kraja nosača i kalema (sl.2).

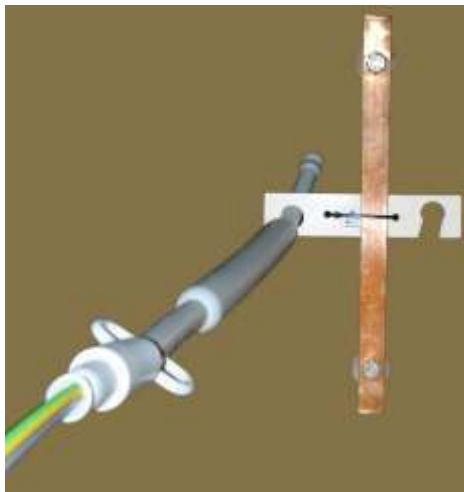

Slika br. 1

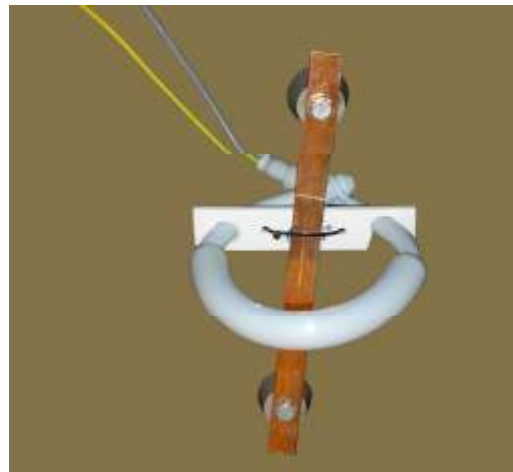

Slika br. 2

Potrebno je voditi računa da se na sve tri faze kalem montira na isti način kako se ne bi sabirala električna polja iz raznih faza. Slika 3. prikazuje ispravnu montažu, svi kalemovi su montirani na istu stranu provodnika

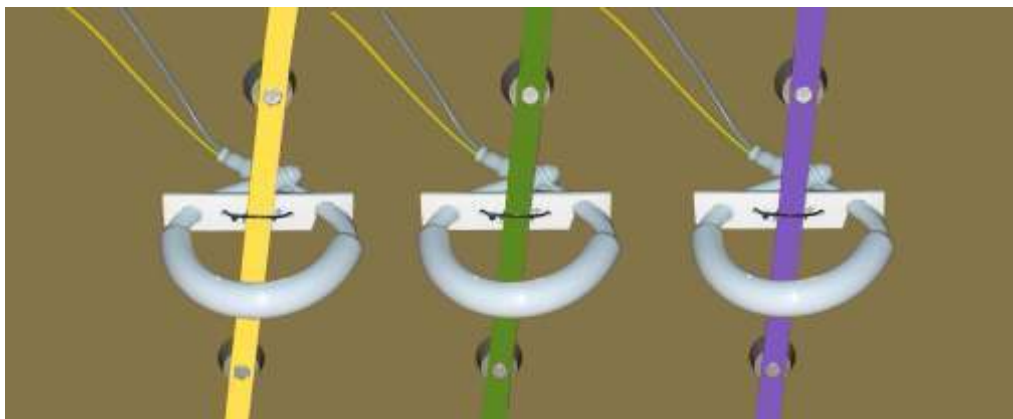

Slika br. 3

Posle montaže kalema isti se uzemljava. Na svakom kalemu se nalazi uzemljenje (žuto zeleni provodnik) koje treba spojiti na uzemljenje. Krajevi Rogovskog kalema (širmovani provodnik) treba voditi dalje od visokog napona.

Napomena: Nije preporučljivo vršiti montažu kalema pri prisutnom visokom naponu.